

CORRIERE DELLA SERA

TECNOLOGIA

APP VIDEOGIOCHI RECENSIONI VITA DIGITALE MAL DI TECH

#OFFERTE TELEFONICHE #WHATSAPP #INSTAGRAM #YOUTUBE #FACEBOOK #AMAZON #GOOGLE



AMBIENTE E SALUTE



WeTree, il progetto di Ilaria Capua per sostenibilità e parità di genere



Creare nuovi spazi verdi e dedicarli alle donne che hanno dato un importante contributo alla società: i capisaldi del patto green proposto alle amministrazioni comunali



di Eleonora Fraschini

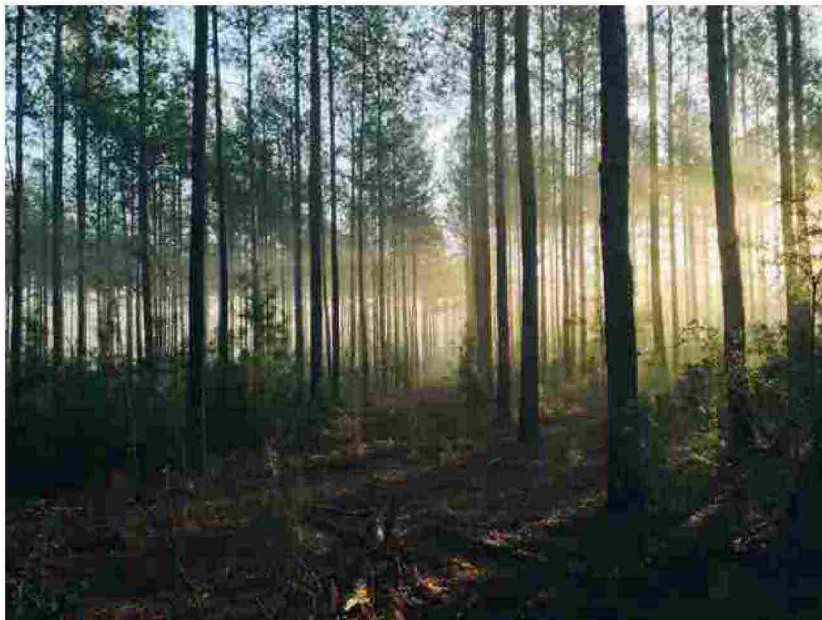

Un **patto** per un nuovo **equilibrio** tra **uomini** e **natura**, un'iniziativa che nasce dalle donne e vuole coinvolgere tutti i cittadini. Il progetto **weTree** è stato ideato da tre esponenti del mondo della scienza e della cultura: la virologa e ricercatrice **Ilaria Capua**, [che lo aveva già presentato nei mesi scorsi](#), la vicepresidente del FAI **Ilaria Borletti Buitoni** e la professoressa di patologia vegetale **Maria Lodovica Gullino**. Si pone gli obiettivi di realizzare nuove **aree verdi** nelle città italiane, diffondendo così le buone pratiche ambientali, e di **intitolarle a donne** che si sono distinte con le loro attività per dar vita a una società migliore. **Torino, Milano, Palermo e Perugia** sono le città green che per prime hanno aderito al progetto e hanno già iniziato a lavorare a dei boschi urbani.

Gli otto punti del "Patto di Equilibrio"

Il progetto vuole coinvolgere i cittadini in prima persona, incentivando la creazione di comitati per sollecitare le amministrazioni comunali a sottoscrivere un patto che

Iscriviti alla newsletter

Corriere Tech

Ogni venerdì, **GRATIS**, un nuovo appuntamento con l'informazione

ISCRIVITI

CORRIERE TV I PIÙ VISTI



Corriere della Sera



Mi piace

Piace a 2,9 min persone. Iscriviti per vedere cosa piace ai tuoi amici.

prevede **otto punti**. Si tratta di azioni concrete per sostenere una rinnovata **sostenibilità** e la rinascita delle nostre società, perché prendersi cura delle piante non significa soltanto tutelare l'ambiente ma anche **prevenire le malattie dell'uomo**, ridurre la povertà e dare impulso allo sviluppo economico, come ha ricordato Ilaria Capua in più di una occasione. Le amministrazioni che aderiscono a **weTree** devono quindi impegnarsi a realizzare almeno quattro degli otto punti del programma, che vanno dalla promozione dello sviluppo di **nuove aree verdi pubbliche**, alla valorizzazione, in tutte le iniziative, della **parità di genere** e della competenza femminile. WeTree è supportato anche da **AWorld**, l'app ufficiale delle **Nazioni Unite per la campagna ActNow**. Nell'applicazione è stata inserita la sezione **Salute Circolare**, in cui sono disponibili percorsi di approfondimento e video sui temi della salute, dell'ambiente e della sostenibilità.

Le città che hanno già scelto weTree

Il sindaco di Milano **Beppe Sala**, che di recente ha deciso di [entrare a far parte dei Verdi europei](#), è stato tra i primi a sottoscrivere questo impegno per l'ambiente. All'interno del **Vivaio Bicocca** verrà realizzato un **percorso verde** dedicato alle discipline scientifico-tecnologiche (**STEM**). A **Torino** invece il sindaco **Chiara Appendino** ha promosso il recupero di un'area verde del centro storico finora trascurata. Qui nascerà il Bosco degli "altri", dedicato a **Lia Varesio**, attiva nell'aiutare le persone più povere. Diverse le iniziative che weTree supporterà a **Perugia**, dopo che il sindaco **Andrea Romizi** ha firmato il patto, dedicate a **Vincenza Losito Baldasserini**. Anche **Palermo** e il sindaco **Leoluca Orlando** hanno aderito al patto: l'**Orto Botanico** verrà ampliato con un'area dedicata a **Rosanna Pirajno**.

18 marzo 2021 (modifica il 18 marzo 2021 | 09:18)

© RIPRODUZIONE RISERVATA

LEGGI I CONTRIBUTI  0

SCRIVI

ANNUNCI PREMIUM PUBLISHER NETWORK



Promo Vodafone casa
Per te già cliente mobile,
internet a partire da 22,90€.
Attiva subito!



**Nuova CLIO E-TECH
HYBRID**
A marzo tua da 119 € al
mese.
[Scopri l'offerta](#)



TIM SUPER FIBRA
Promo Solo Online TIM
SUPER FIBRA a
29,90€/mese
ATTIVA ORA

ALTRE NOTIZIE SU CORRIERE.IT

I PIÙ LETTI

CORRIERE DELLA SERA